

## 1. Eigendom

Eigenaresse van het Nederlands Certificatie Instituut B.V. (h.o.d.n. NCI Certificering) is Normec Assurance B.V.

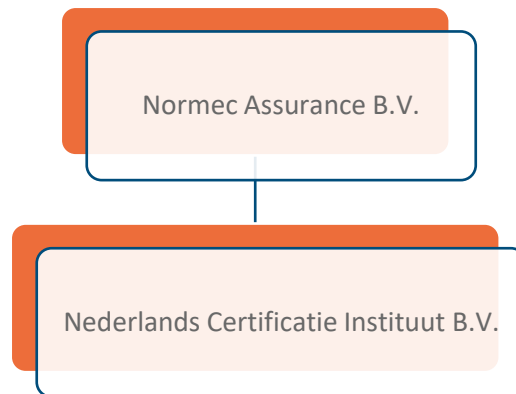

## 2. Relaties met andere organisaties

NCI Certificering heeft geen juridische binding met enige andere organisatie, buiten de contracten die worden aangegaan in het kader van de certificatie activiteiten, als met: Raad voor Accreditatie, CvWO, Schemabeheerders zoals o.a. SSVV, SCCM, NEN, etc., opdrachtgevers en derden ten behoeve van inzet van certificatiepersoneel.

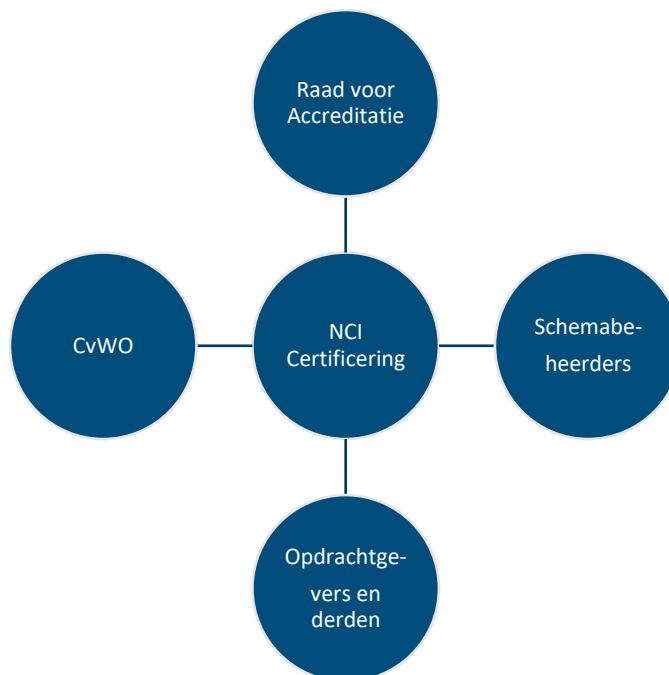

In dit hiërarchisch organisatieschema van NCI Certificering is aangegeven welke functies binnen de organisatie werkzaam zijn:



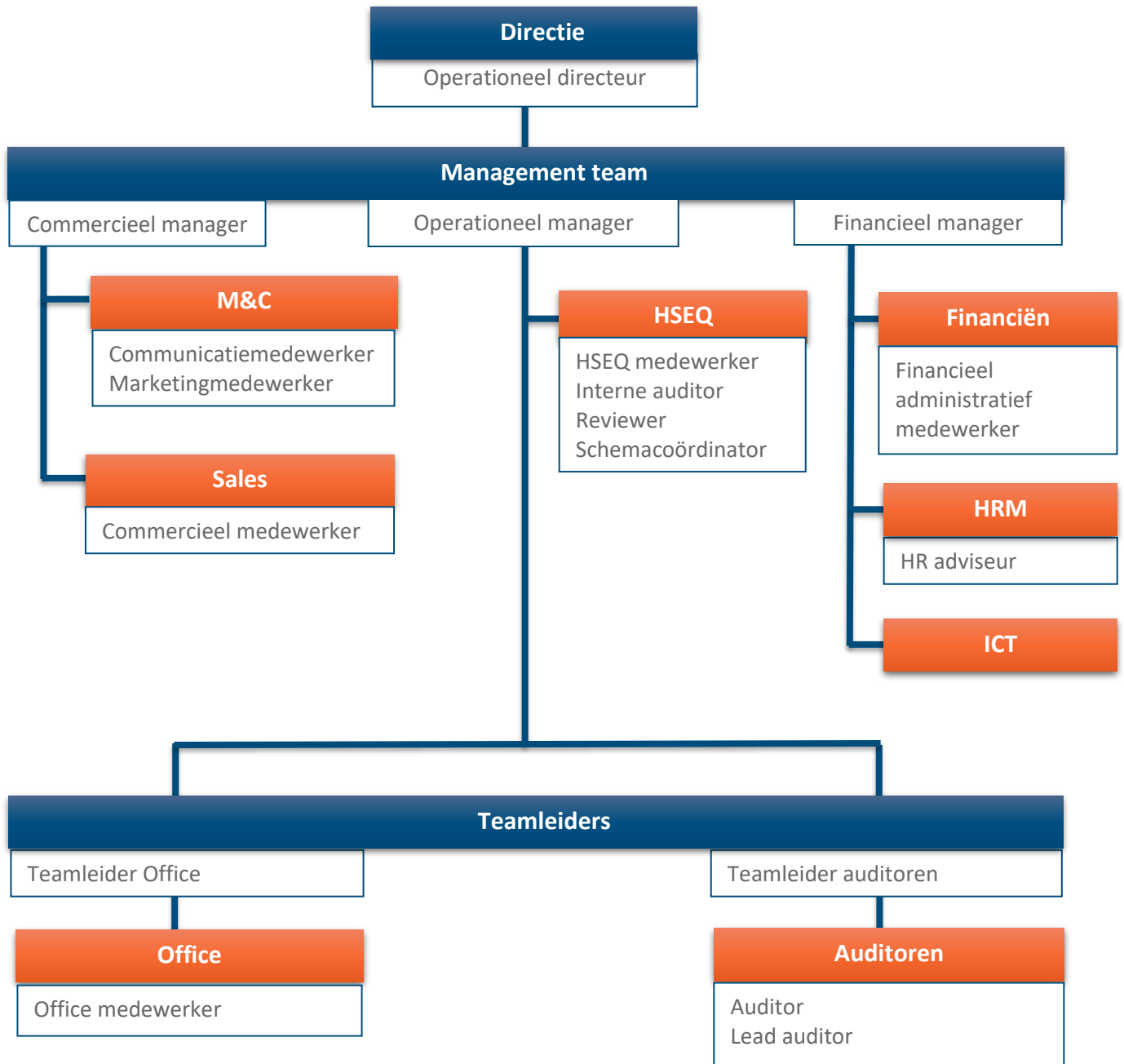

\*Externe auditoren: aansturing door Teamleider auditoren, HR (overeenkomsten en tarieven) en HSEQ (borgingsproces).